Покормите птиц зимой!

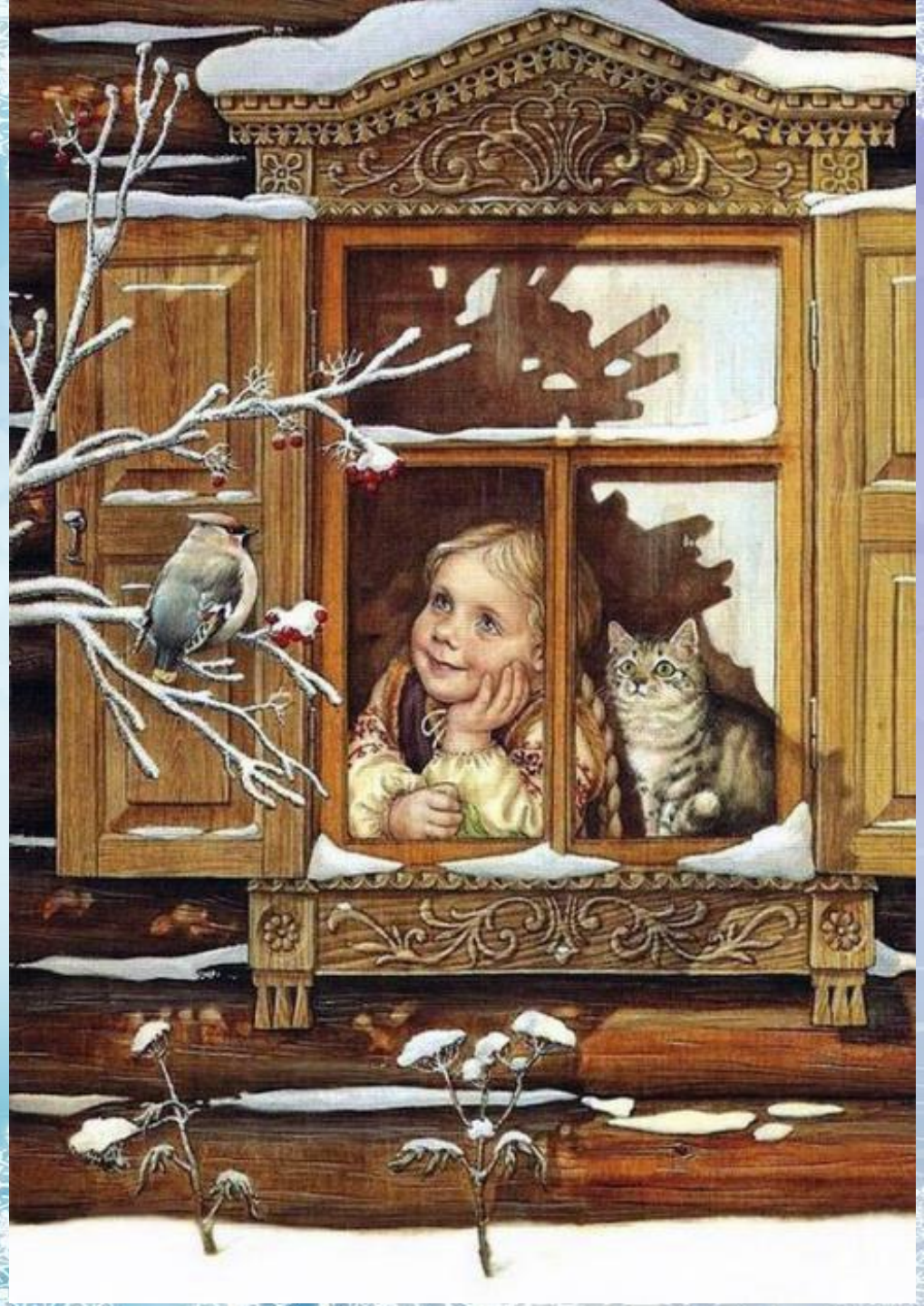

СДЕЛАЙТЕ КОРМУШКУ СВОИМИ РУКАМИ

Мы кормушку смастерили.
Мы столовую открыли.
Воробей, снегирь - сосед
Прилетели на обед.

В гости в первый день недели
К нам синицы прилетели.
А во вторник, посмотри,
Прилетели снегири.

Три вороны были в среду
Мы же ждали их к обеду.
А в четверг со всех краёв
Стаи жадных воробьёв.

В пятницу в столовой нашей
Голубь лакомился кашей.
А в субботу на пирог
Налетело семь сорок.

Как мы за птичками наблюдали

Раз, два, три, четыре, пять
Начинаем птиц считать.
Птица первая синица,
Петь утрами мастерица.

Вот веселый воробей
Подлетай к нам, не робей.
И сорока прилетела,
На большую ветку села.

А вот дальше посмотри
Красногруды снегири.
Видно их из далека,
Не пугайте их пока.

Голубь, птица мирная,
Добрая и смирная
И летает низко
Подпускает близко.

Мы выходим на прогулку

Наших птичек покормить.

Раз кормушка, два кормушка,

Ни одной не пропустить.

Кормушки наши разные

Красивые, нарядные,

Чтоб в холодный, хмурый день

Птичкам было веселей.

На улице Лебедева, 135
Стоит наш детский сад.
Живут в нём,
в группе «Светлячок»
Двадцать девять ребят.
Живем мы очень дружно,
И любим мы гулять.
Гуляем на участке,
Глядим по сторонам.
Нам хочется, чтоб птички,
Поближе сели к нам.
Мы их бы посчитали,
Совсем не обижали
А даже покормили,
Чтоб птички лучше жили.

Уважаемые родители!

Приглашаем вас принять участие

в благотворительной акции

«С каждого – по зёрнышку!»